

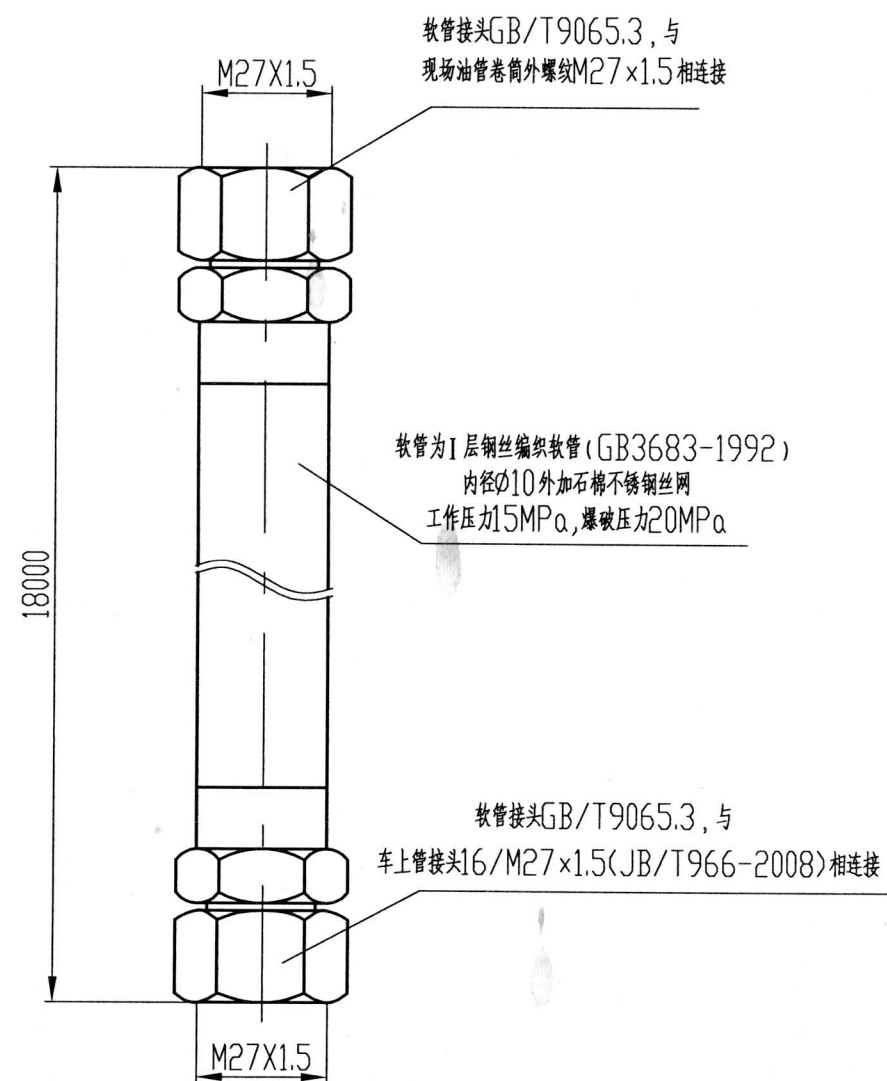

C500043000000



注：软管弯曲半径 $R \leq 200\text{mm}$
缠绕在油管卷筒上使用要求有一定的抗摩性和抗拉性。

					<div style="text-align: center;">  <p>秦皇岛秦冶重工有限公司</p> </div>				
					80t钢包倾翻热修装置-6#				
					油路软管				
标记	处数	更改文件号	签字	日期	材 料		成 品		
设 计	郭 玲	工 艺	审 定	邵 永 祥	材 料		成 品		
制 图		工 艺	审 定	邵 永 祥	材 料		成 品		
审 核	李 桂 刚	工 艺	批 准	邵 永 祥	材 料		成 品		
标准	邵 永 祥	工 艺	日 期	2020-01-15	件 数		1 2		
					<div style="text-align: center;">  <p>秦皇岛秦冶重工有限公司</p> </div>				
					阶段标记				
					质 量				
					比 例				
					15				
					1:2				
					共 张				
					第 张				
					C50043000000				
					版本号				
					A				

C50021900000

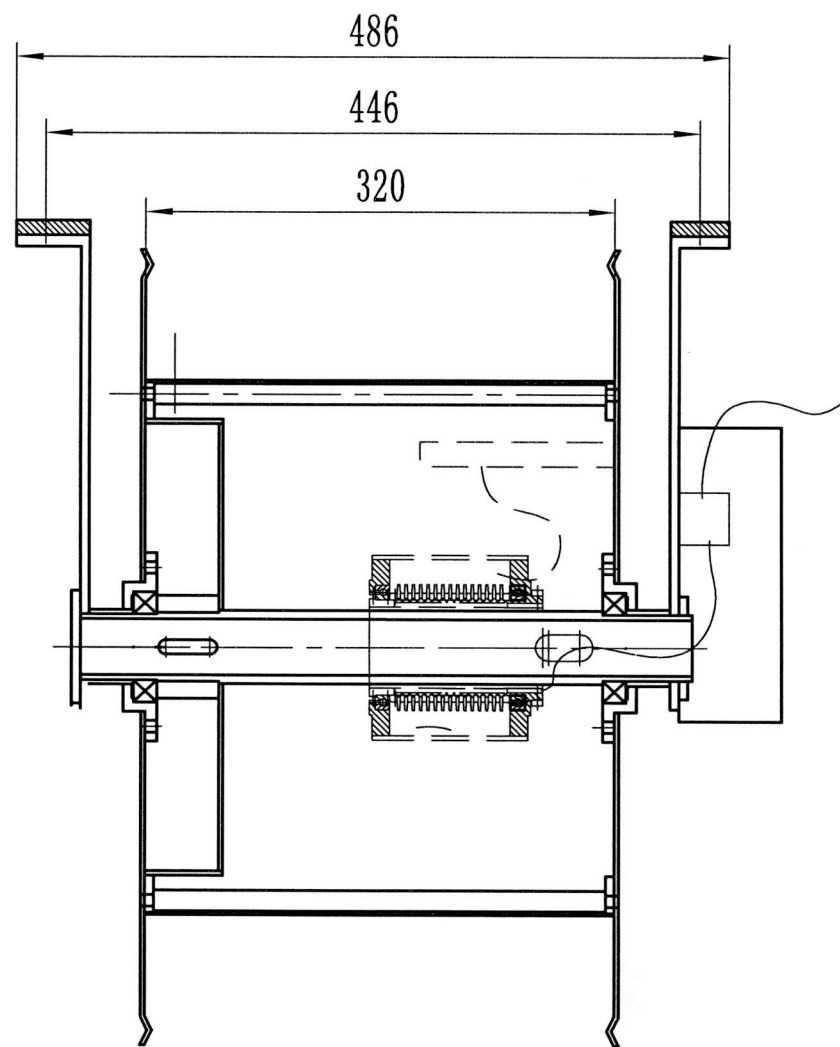

卷筒形式: 弹簧式电缆卷筒
卷筒型号: TB-10-I-K14
电缆规格: YGCR 14×2.5
安装方式: 车载安装
行程: 3m
电缆卷筒有效收缆长度: 10米

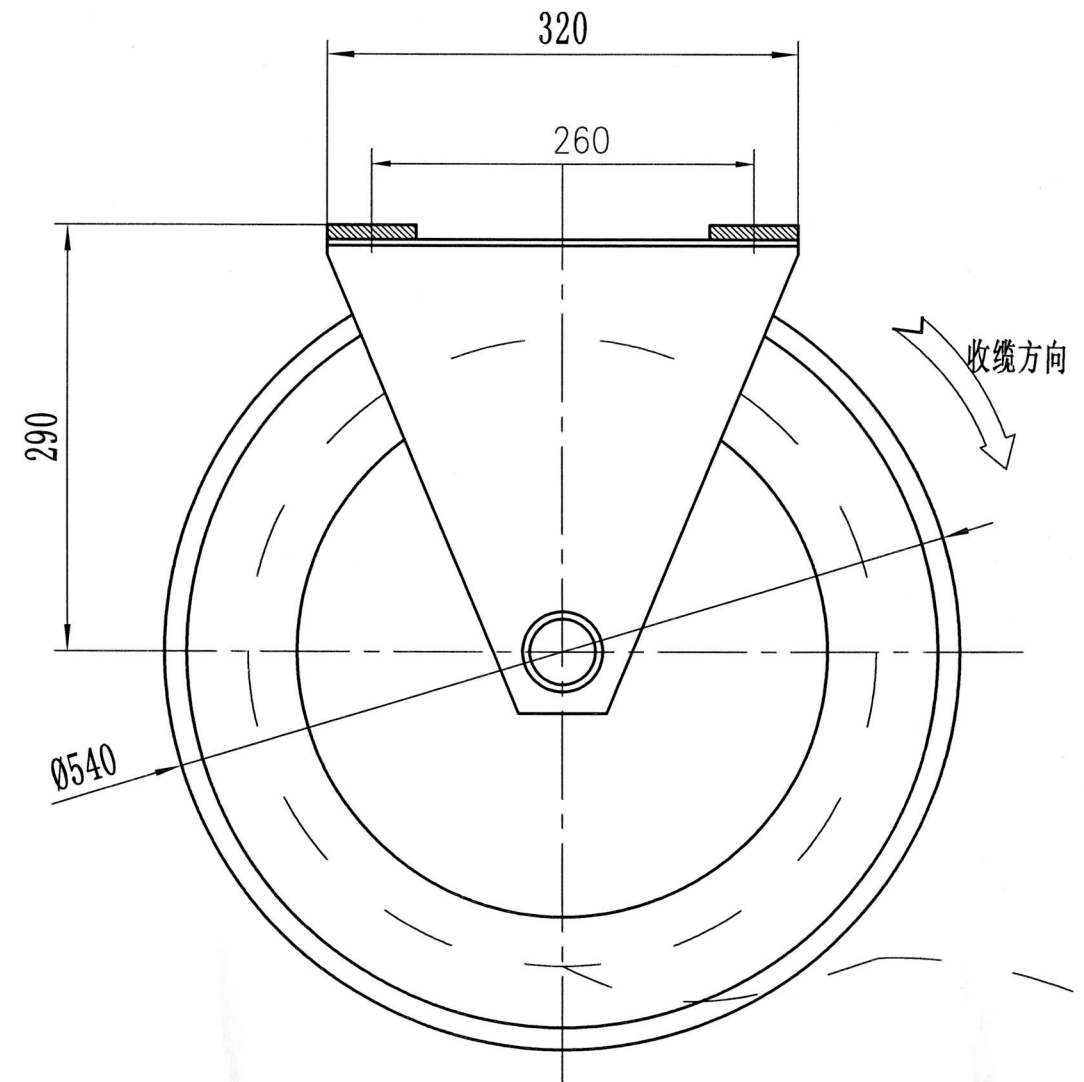

面向发条盒顺时针收缆

车钩所: 韩玲

共4台套

2019.11.1

							QINYE		
							秦皇岛秦冶重工有限公司		
							阶段标记	质 量	比 例
								80	1:5
							共 张	第 张	版本号
							C50021900000		A
标记	处数	更改文件号	签 字	日 期	挡火门小车				
设 计	韩玲	工 艺			电缆卷筒				
制 图		审 定			材 料	成 品			
审 核		批 准							
标准化		日 期	2019.11.1		件 数	1			

C500022P000000

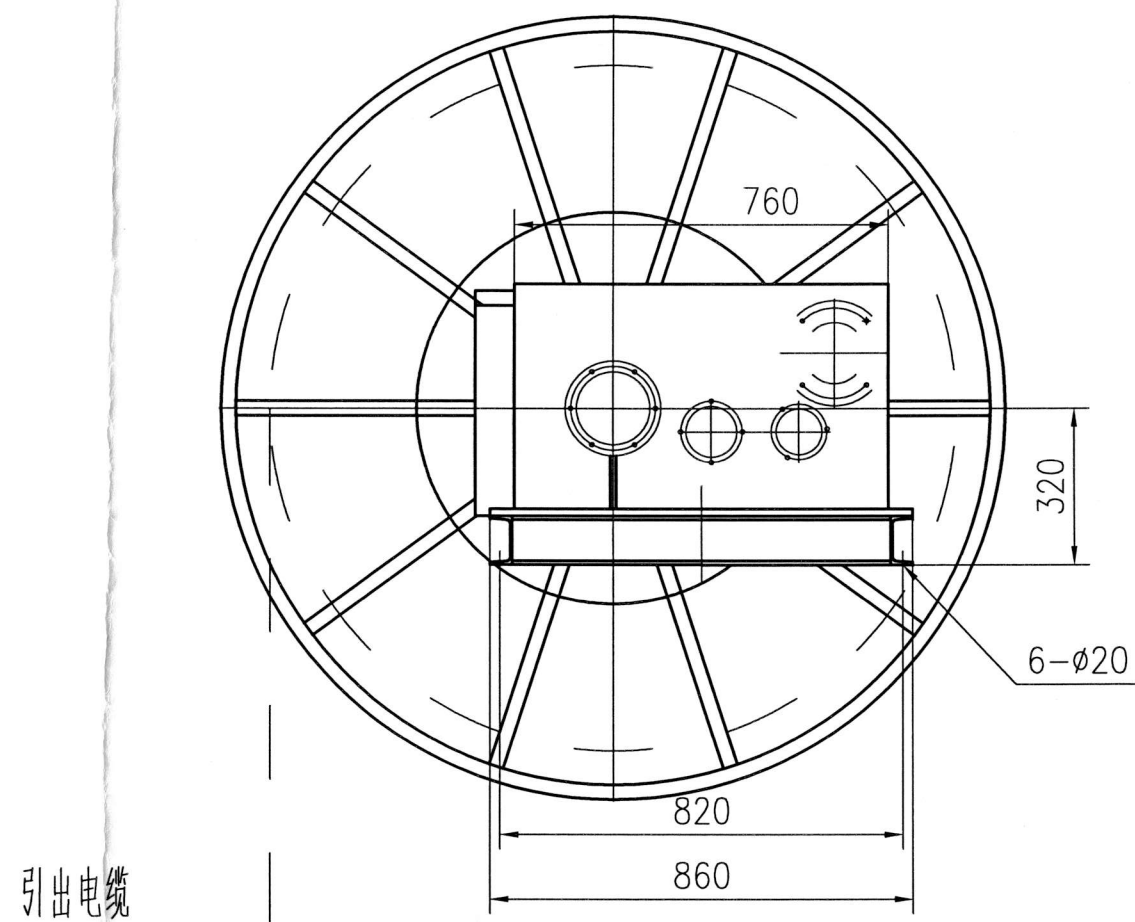
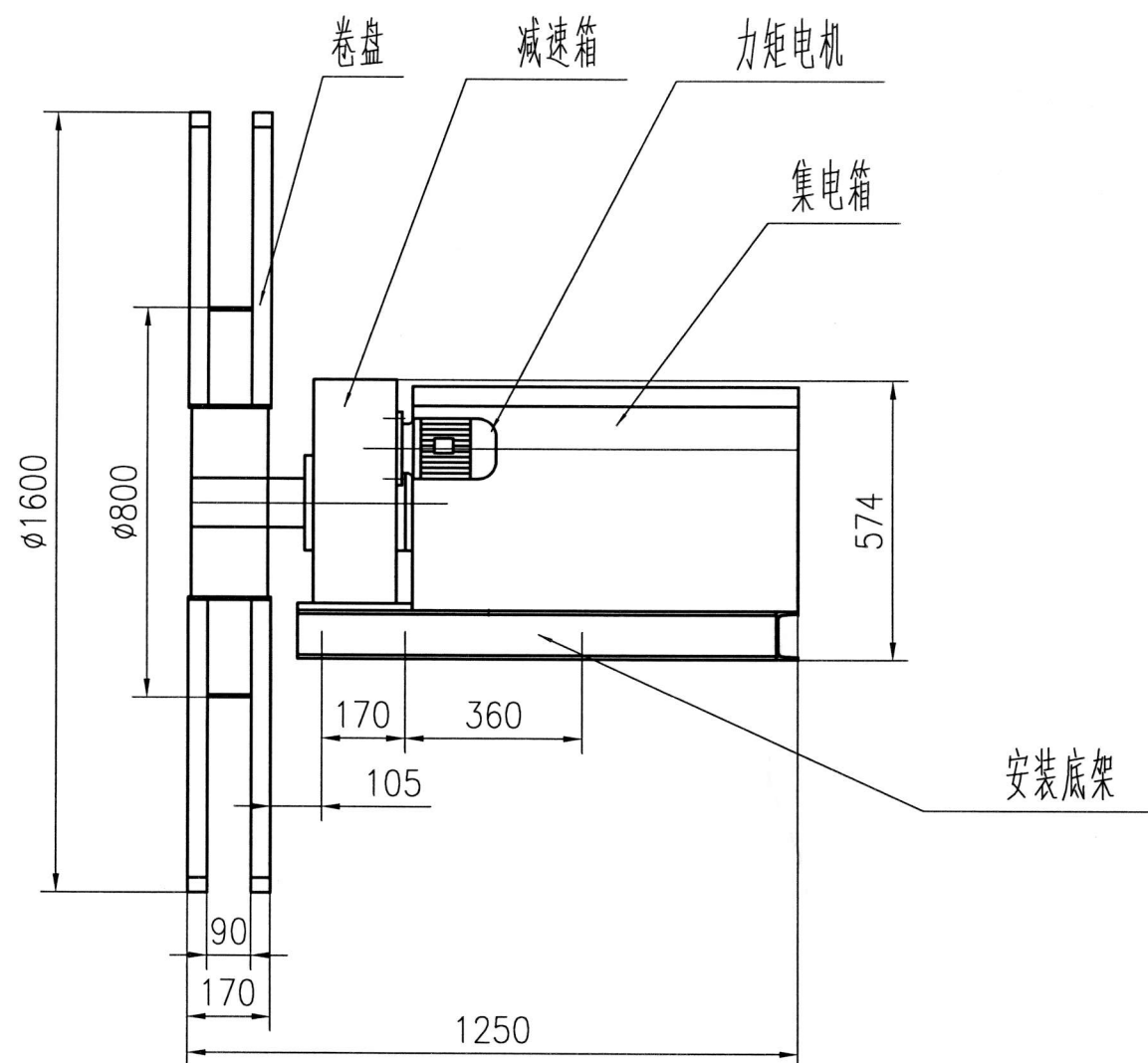

1. 卷筒形式：力矩电机式电缆卷筒
2. 卷筒型号：KD0-1250-I-D4/K55
3. 电缆规格：YGC3 \times 10+1 \times 6+10 \times 2.5+45 \times 1.5mm²，配59路滑环
外形尺寸： \varnothing 64mm，重量：4.393kg/m
4. 滑环电压：380V；电机工作电压：380V/50Hz
5. 大车行程：15m，容量25m
6. 馈电方式：中部供电，卷筒安装在地面上
7. 大车行走速度：20m/min
8. 电机YLEJ132-6 9.0N.M
9. 带电控柜，内含力矩控制器

车焦所: 转炉

2019.11.1

共4台套

						80t钢包旋转倾翻热修车		QINYE 秦皇岛秦冶重工有限公司				
									阶段标记		质 量	比 例
											350	1:15
									共 张		第 张	版本号
标记	处数	更改文件号	签 字	日 期	电 缆 卷 筒		材 料	成 品	C50022P00000	A		
设 计	处数	工 艺										
制 图		审 定										
审 核		批 准										
标准化			日 期	2019.11.1	件 数	1						

C50022U00000

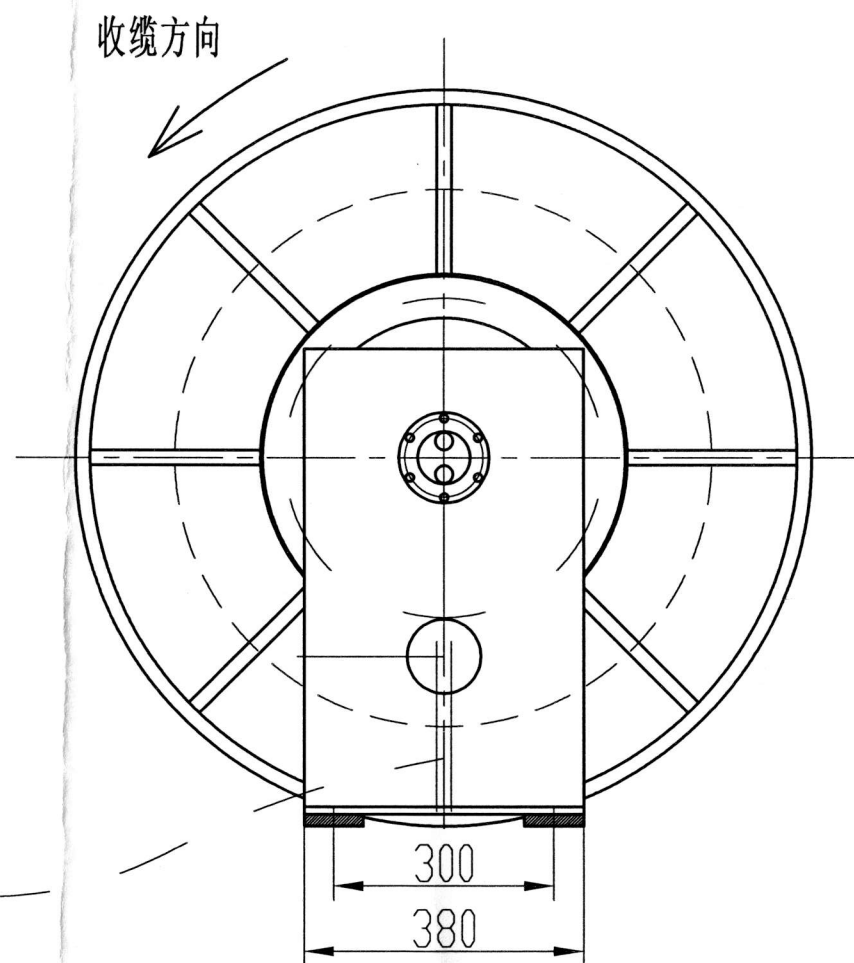
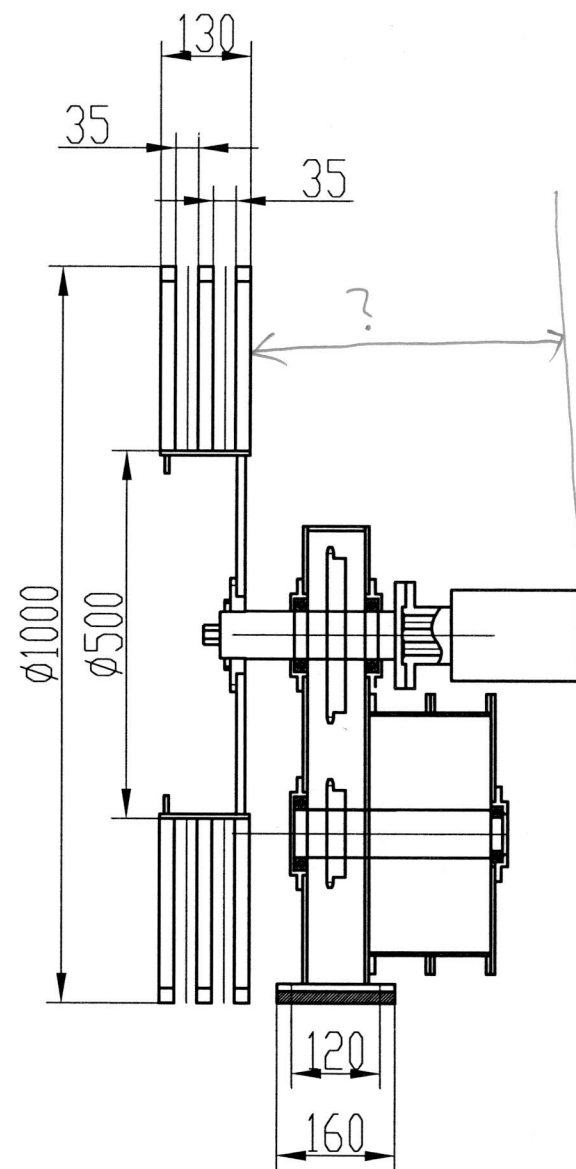

面对卷盘顺时针方向收缆

卷筒形式：弹簧式油管卷筒

卷筒型号：TF-20-I-2Q

油管规格：通径DN20mm，油管压力：15MPa，油管数量2根

安装方式：地面安装

行程：15m

卷盘极限容量：25米

设计：韩明

共4台套

2019.11.1

						80t钢包旋转倾翻热修车		QINYE					
								秦皇岛秦冶重工有限公司					
								阶段标记		质 量		比 例	
标记	处数	更改文件号		签 字	日 期	油管卷筒						350	1:10
设 计	韩明	工 艺			材 料			成 品		共		张	
制 图		审 定								第		张	
审 核		批 准			件 数	1		C50022U00000				版本号	
标准化		日 期		2019.11.1								A	