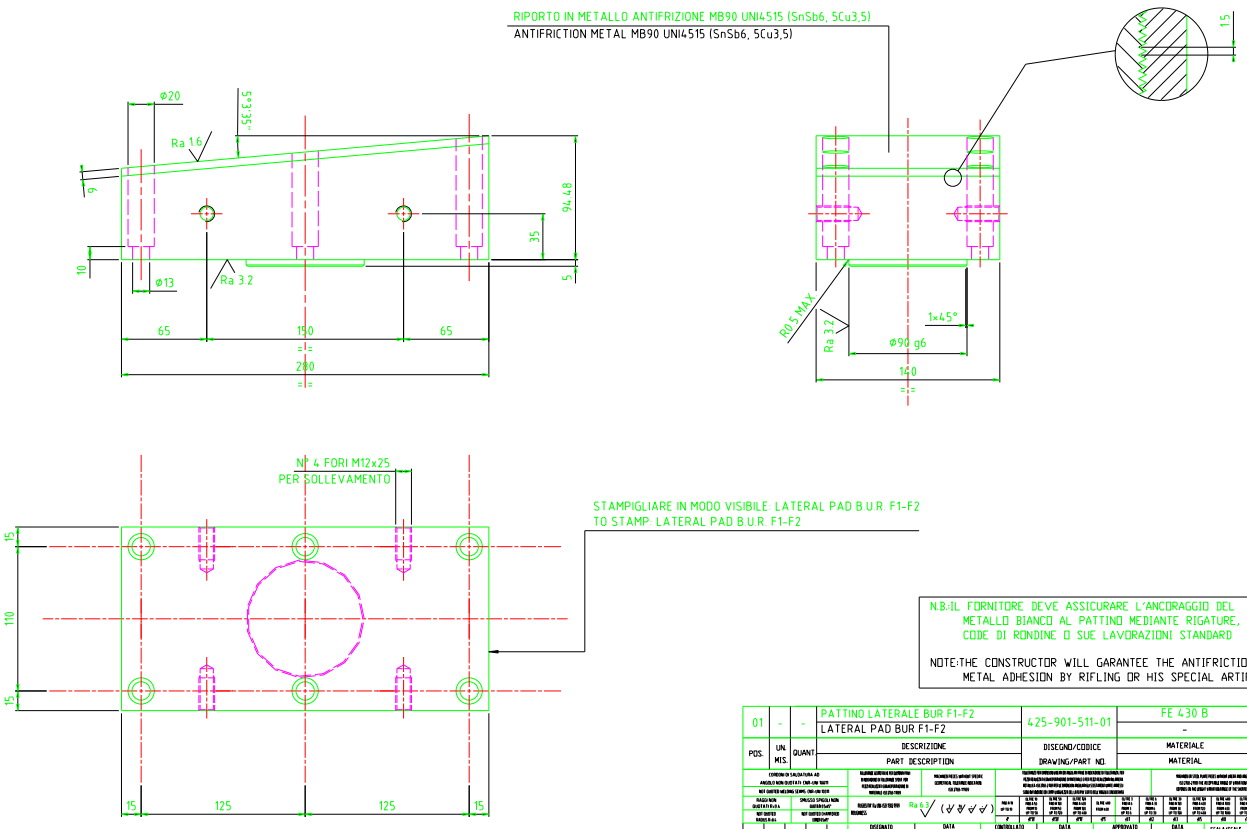

N.B.:IL FORNITORE DEVE ASSICURARE L'ANCORAGGIO DEL METALLO BIANCO AL PATTINO MEDIANTE RIGATURE, CODE DI RONDINE O SUE LAVORAZIONI STANDARD

NOTE:THE CONSTRUCTOR WILL GARANTEE THE ANTIFRICTION METAL ADHESION BY RIFLING OR HIS SPECIAL ARTIFICE

POS.	UN. MIS.	QUANT.	DESCRIZIONE / PART DESCRIPTION	DISEGNO/CODICE / DRAWING/PART NO.	MATERIALE / MATERIAL	PESO KG.	IND. RIC.
01	-	-	PATTINO LATERALE BUR F1-F2 / LATERAL PAD BUR F1-F2	425-901-511-01	FE 430 B / -	35	-

DISEGNATO / DRAWN	DATA / DATE	CONTROLLATO / CHECKED	DATA / DATE	APPROVATO / APPROVED	DATA / DATE	SCALA/SCALE
volpone	5/8/2004	Volpone D.	27/09/2004	Volpone D.	27/09/2004	1:1

POMINI

FILE CAD -

TECHINT S.p.A.
CASTELLANZA-ITALIA

MACCHINA
GRUPPO

RETTIFICA HD425
PATTINI PER LUNETTA

DIVISIONE
MACCHINE UTENSILI

425-901-511

DIS.RIF.

A

INDICE MODIFICA

FOGLIO 1 / 1

A — EMISSIONE ORIGINALE — 23-09-2004 VOLPONE

QUESTO DISEGNO È STATO REALIZZATO ED È DI ESCLUSIVA PROPRIETA' DELLA TECHINT S.p.A. (CASTELLANZA - ITALIA)
QUALSIASI RIPRODUZIONE DIFFUSIONE A TERZI DI UTILIZZO CON DUPLICAZIONE ALTA DELLO STESSO ANCHE PARZIALE SENZA LA PREVENTIVA AUTORIZZAZIONE DELLA VIMPOMI DISTURBA VIOLAZIONE DEI DIRITTI DI QUESTA LINEA ED ESPONE ALLE CONSEGUENZE DI LEGGE.

THIS DRAWING HAS BEEN REALIZED BY AND IS OF EXCLUSIVE PROPERTY OF TECHINT S.p.A. (CASTELLANZA - ITALY)
ANY REPRODUCTION DELIVERY TO THIRD PARTIES OR USAGE EVEN PARTIAL OF THE SAME UNDER ANY CIRCUMSTANCES, WITHOUT THE PREVIOUS AUTHORIZATION BY VIMPOMI WILL BE DEEMED TO BE A VIOLATION OF THE RIGHTS OF LATTER AND WILL EXPOSE TO THE CONSEQUENCES PROVIDED FOR BY THE APPLICABLE LAWS.

FN A2(420x594)-UNI 936