

	Fecha	Nombre	Firmas	Entidad	Título	Fecha	08-May-2024	Nº:	1 de 1
Dibujado				互表行		Archivo:	配电柜1		
Comprobado									

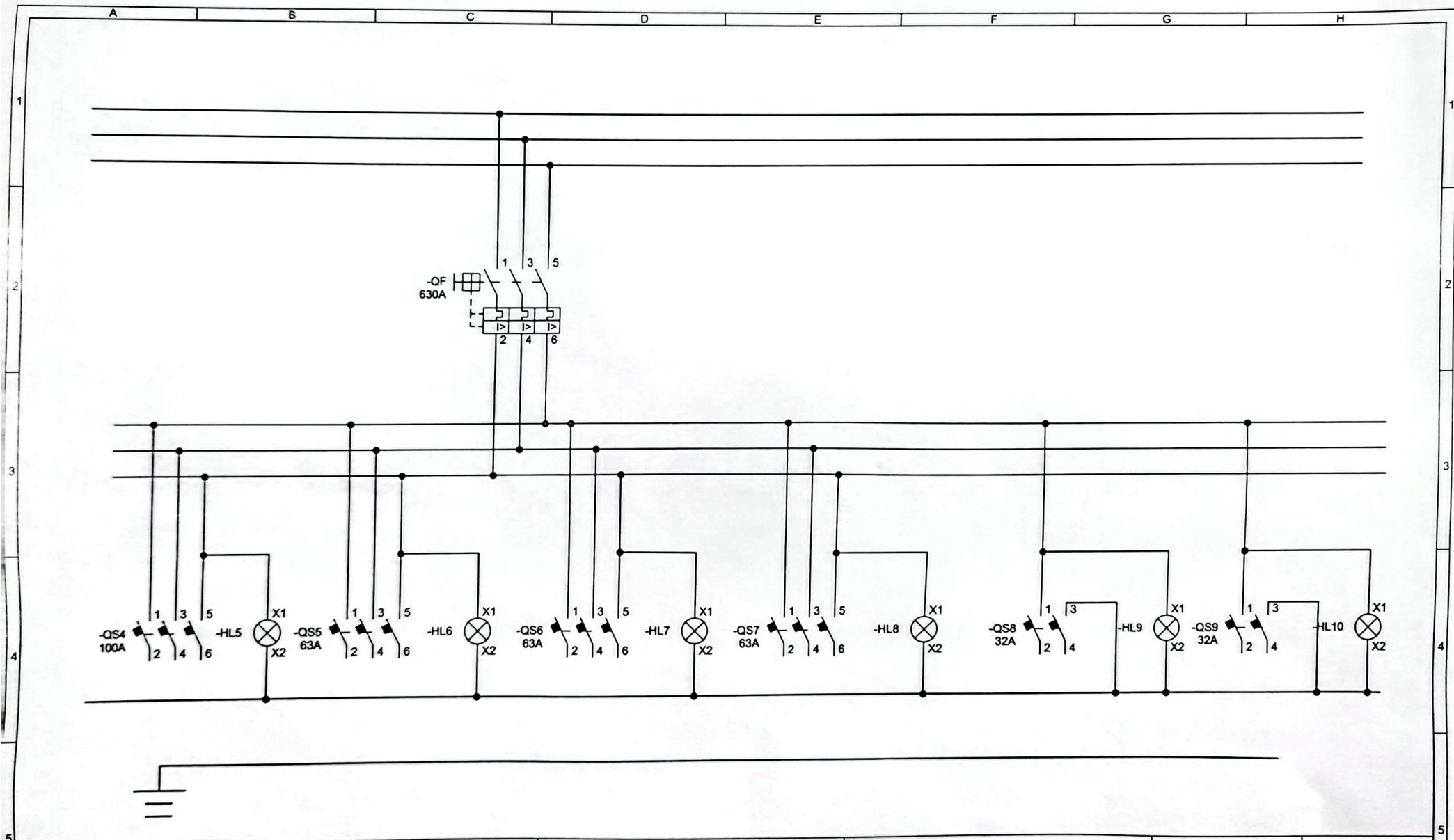

	Fecha	Nombre	Firmas	Entidad	Título	Fecha	08-May-2024	Nº:	1 de 1
Dibujado				互泰行		Archivo:	配电柜2		
Comprobado									

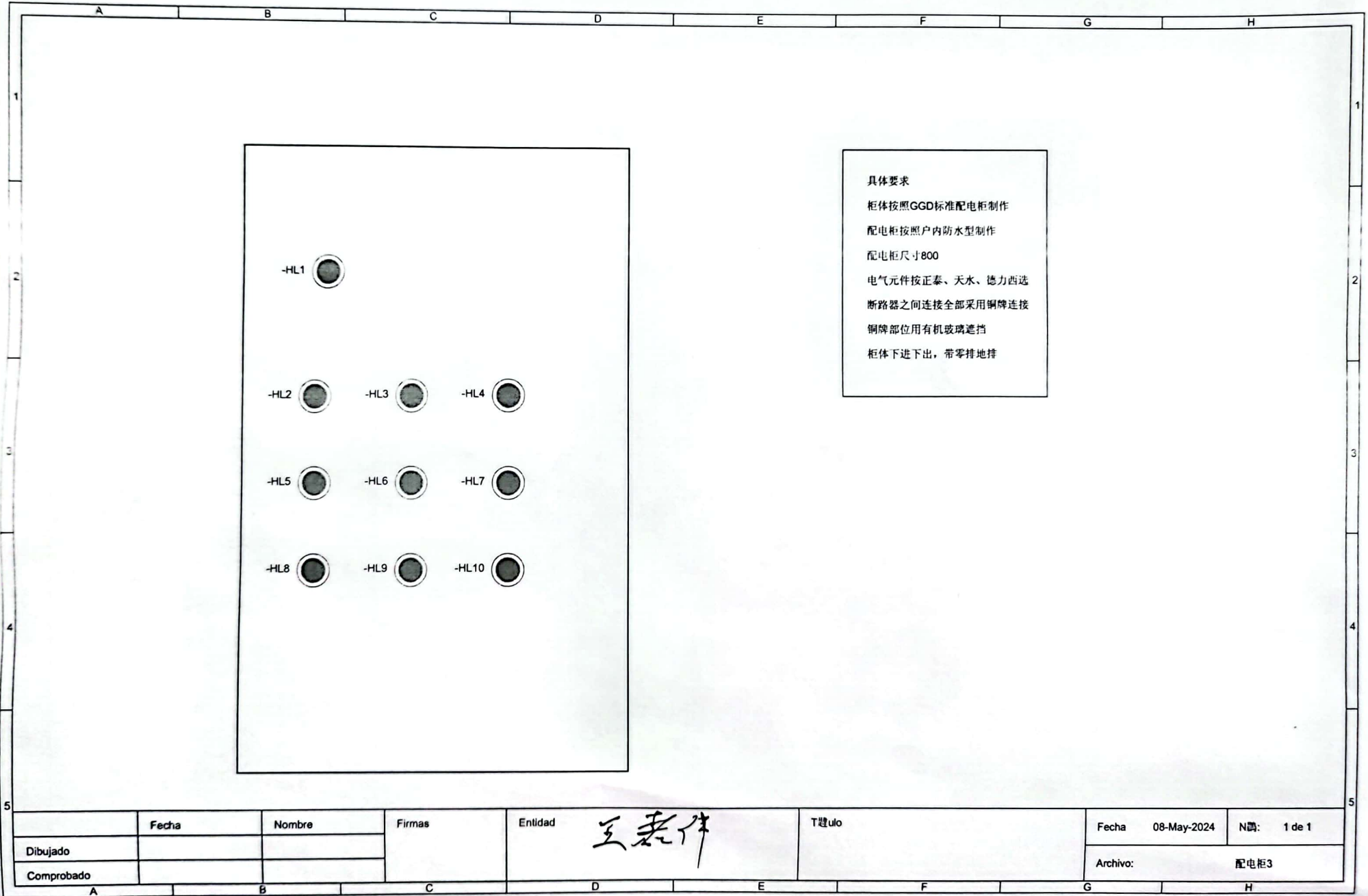

	Fecha	Nombre	Firmas	Entidad	Título	Fecha	08-May-2024	Nº:	1 de 1
Dibujado				五表件		Archivo:	配电柜3		
Comprobado									

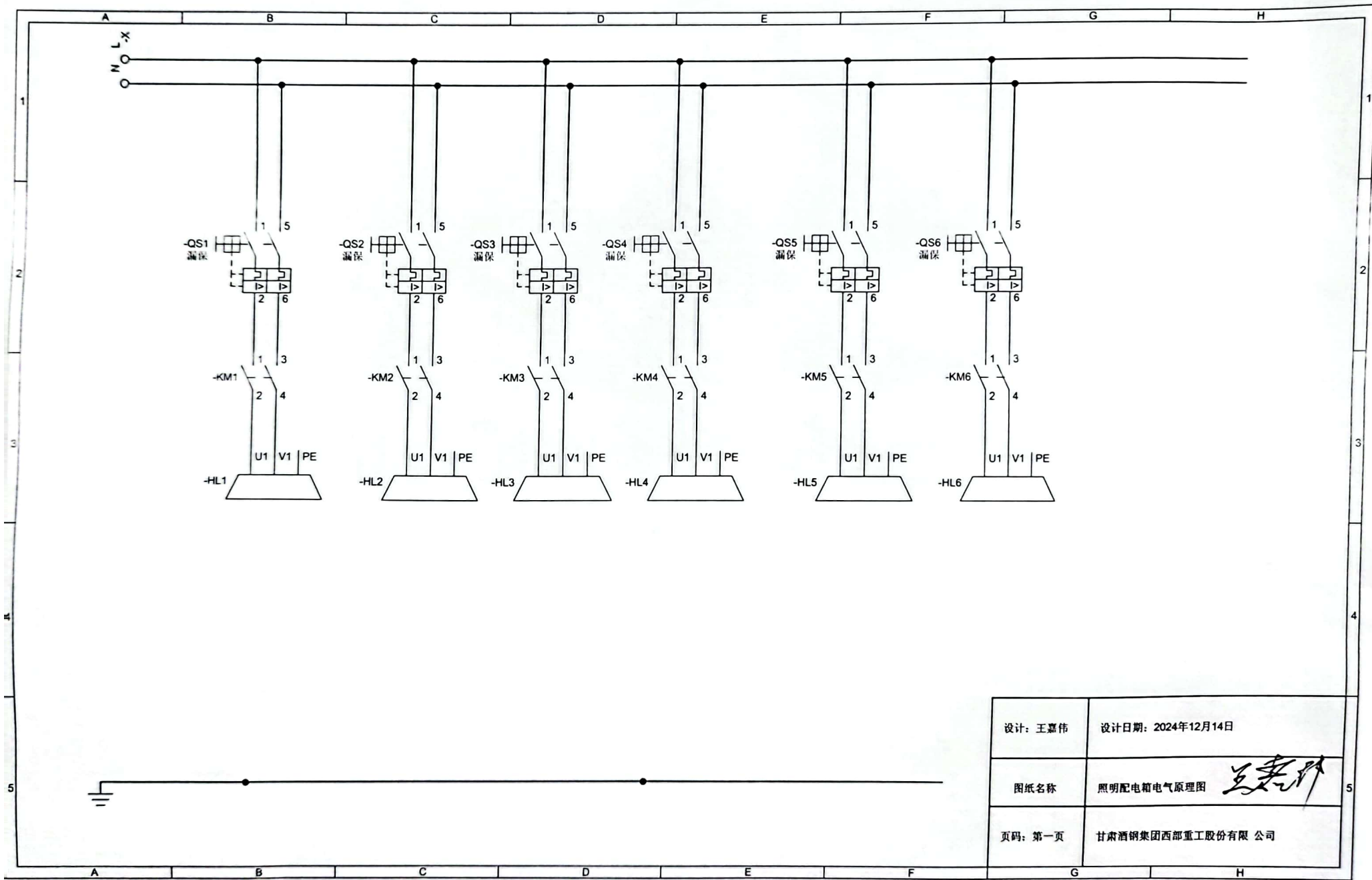

设计: 王嘉伟	设计日期: 2024年12月14日
图纸名称	照明配电箱电气原理图 <i>王嘉伟</i>
页码: 第一页	甘肃酒钢集团西部重工股份有限公司

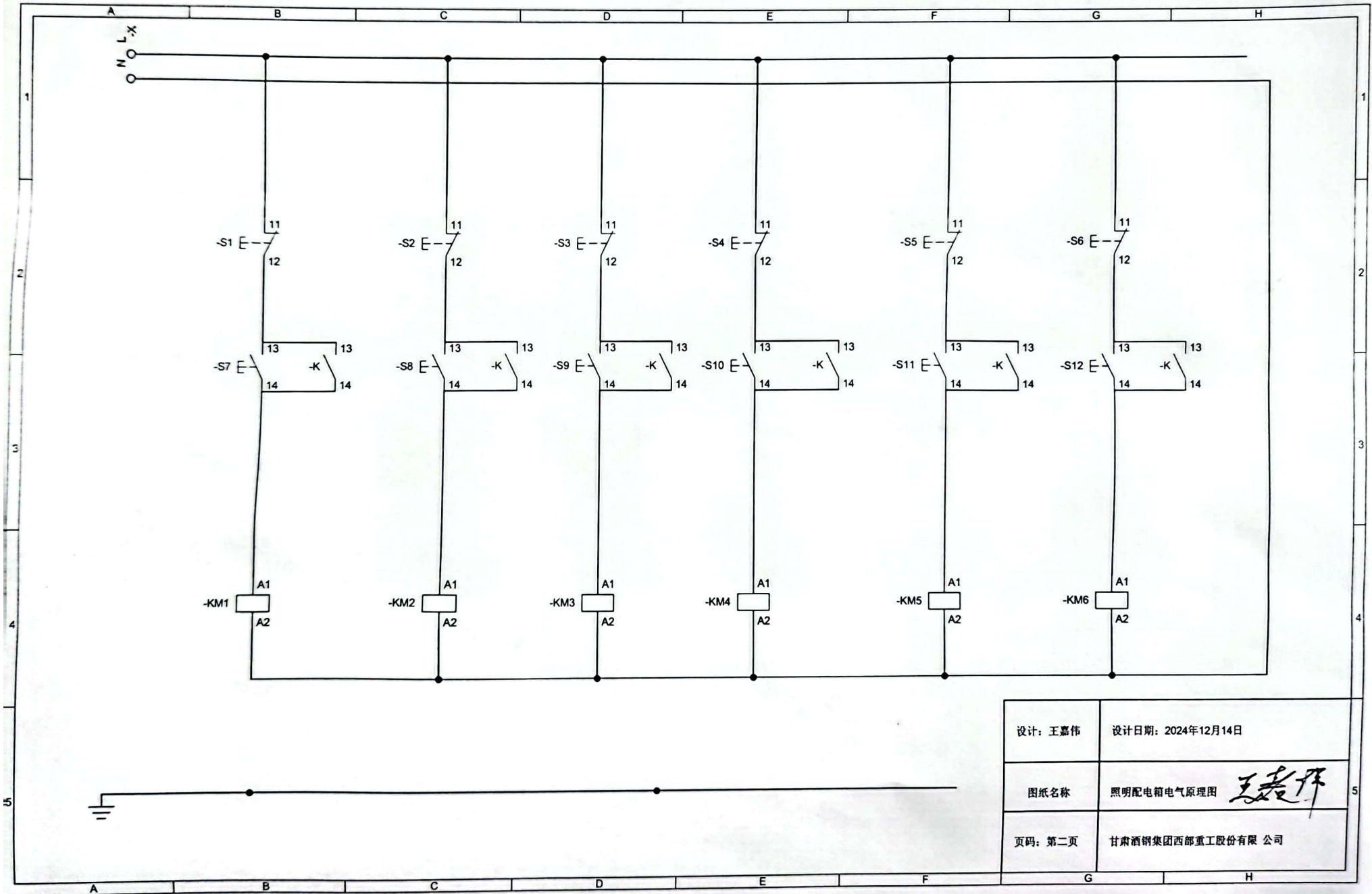

设计: 王嘉伟	设计日期: 2024年12月14日
图纸名称	照明配电箱电气原理图 <i>王嘉伟</i>
页码: 第二页	甘肃酒钢集团西部重工股份有限公司

70239448

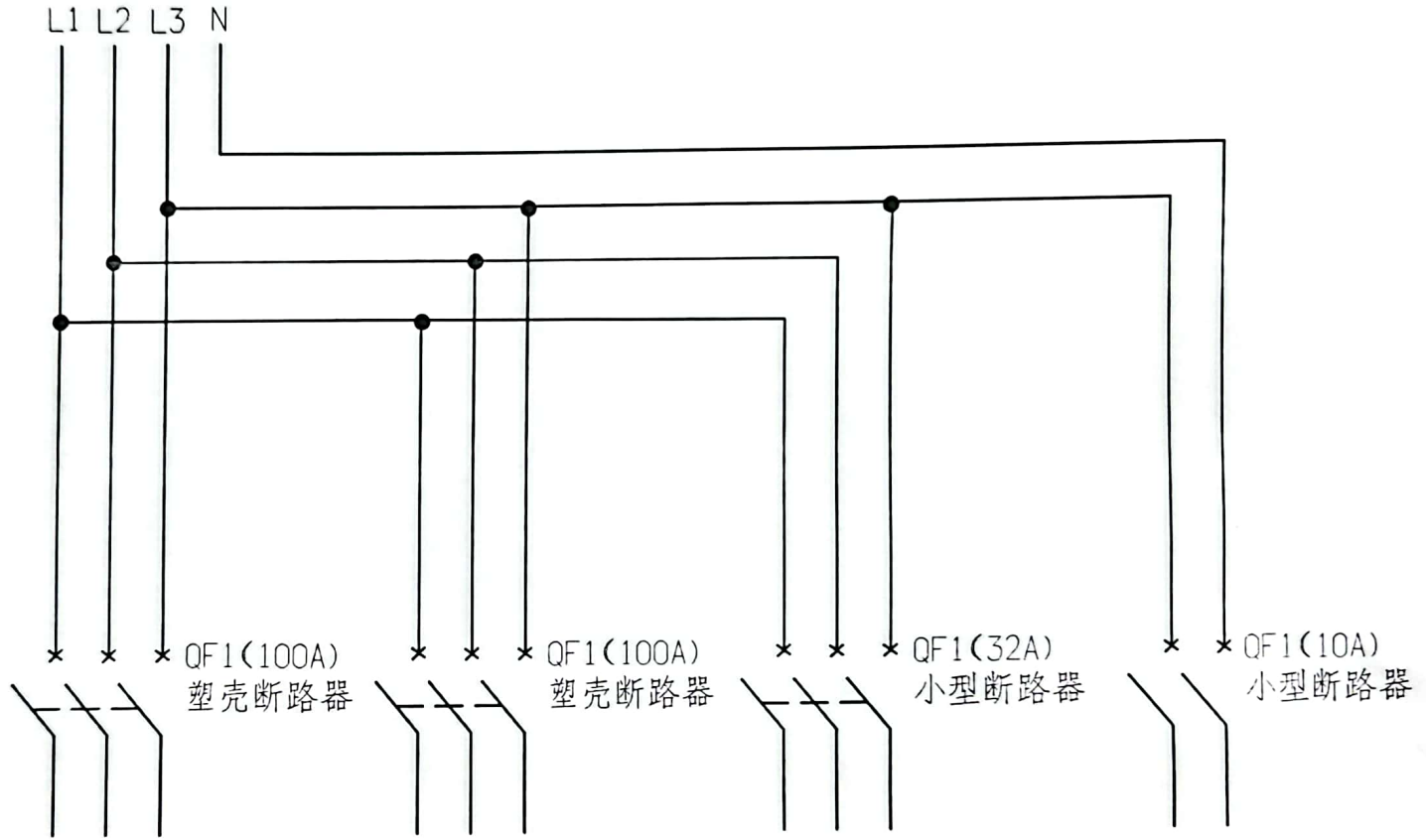

配电箱外形尺寸高  
500\*宽500\*厚250  
箱体上面加防雨罩，  
箱子底部开三个直径  
60毫米的穿线孔，底  
部四个角留箱子固定  
孔

制图	LaboGame	王若萍	配电箱电气图		
校核			比例	数量	1个
审图			西部重工股份有限公司		

